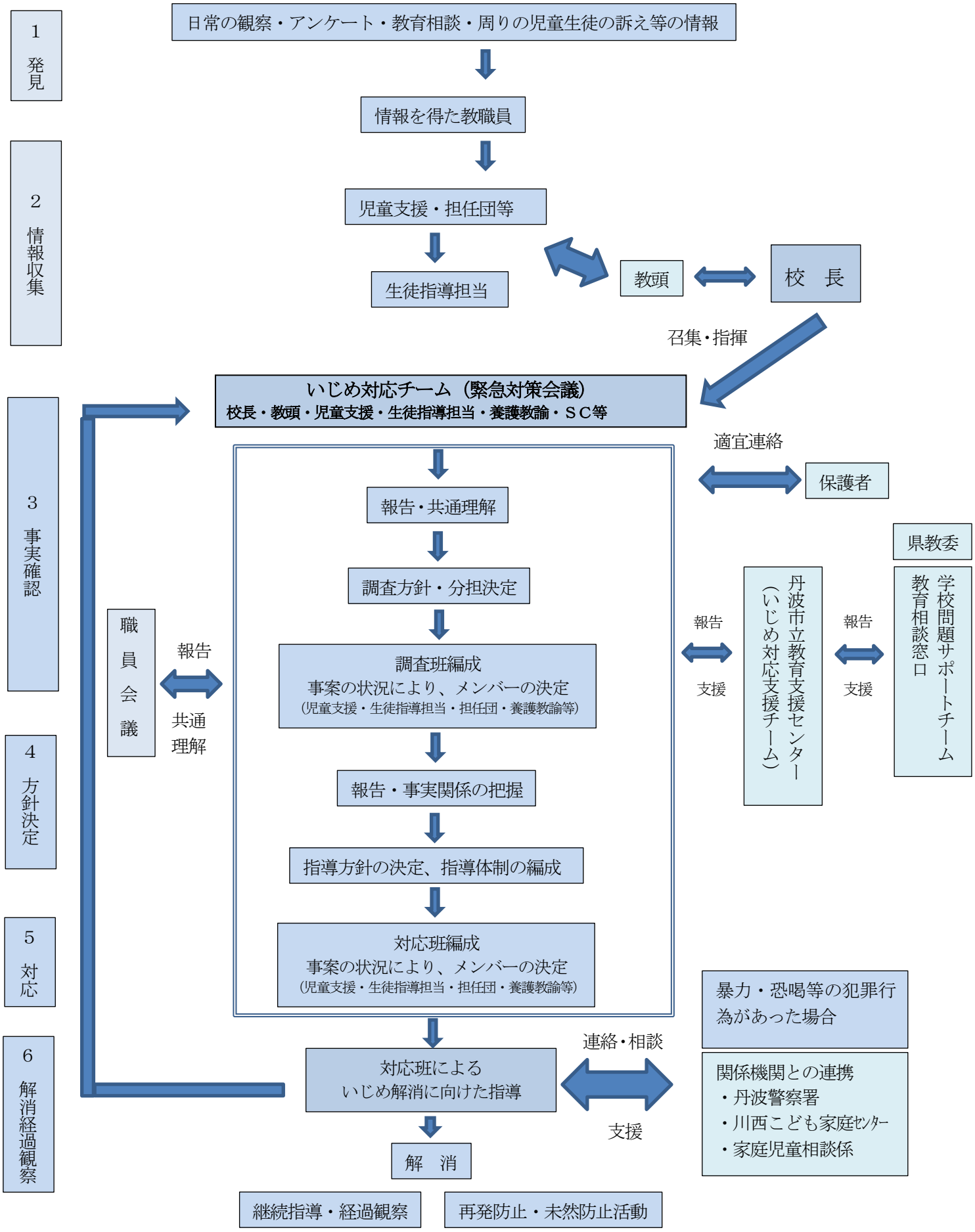別添１ いじめが起こった場合の組織的対応の流れ（丹波市立南小学校）