

地域に学んだ 2年生

「トライやる・ウィーク」!

11月の第3週に「トライやる・ウィーク」が実施されました。コロナ禍のため、さまざまな制約がある中、実行委員の皆様や地域の方々の協力のおかげで、普段はできない貴重な体験をすることができました。事業所体験は3日間という短い期間でしたが、改めて「丹波」や「青垣」について考える機会になりました。



川柳
紹介

- ・仕事場で 大人のすごさ 思い知る
- ・仕事場で 家とは違う お父さん
- ・教わった 野生のきびしさ 動物に
- ・折り紙で 笑顔を皆で かよわせる
- ・遊ぶより 遊んでもらった 三日間
- ・作業中 いい本見つけて 読書中

1年生 わくわくオーケストラ・校外学習

11月19日に1年生が「わくわくオーケストラ」に参加し、その後、淡路島へ校外学習に行きました。わくわくオーケストラでは、素晴らしいホールで本格的な交響楽団の演奏に触れ、素敵な時間を過ごしました。淡路島では自然や文化に触れ、見聞を広めるとともに、集団生活を通して学年の絆を深めました。また、キャリア教育の一環として訪れた先で「職業調べ」を行うことで、将来の職業を考える良い機会となりました。

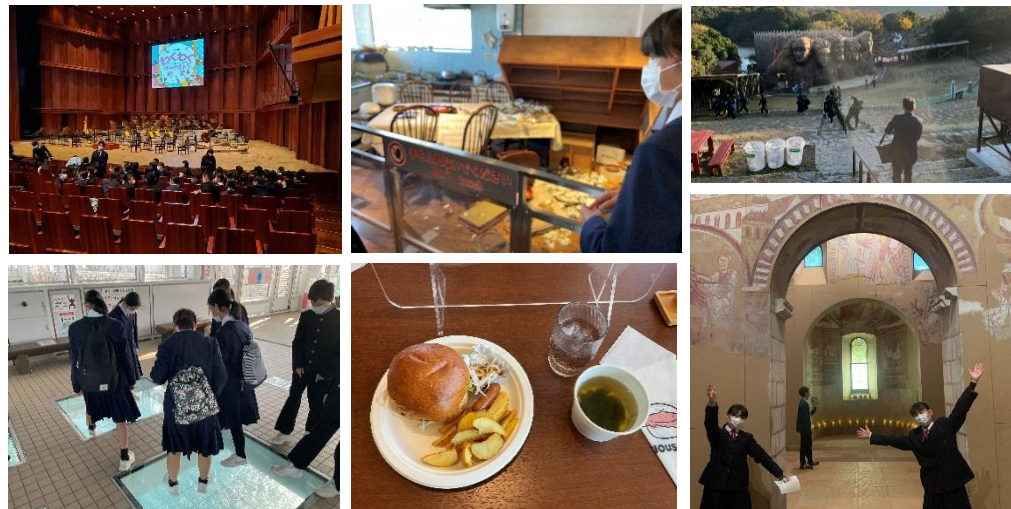

チャリティーバザー & 赤い羽根募金 お礼

文化委員会が文化祭の当日、3年生が丹波布で作った小物を販売し、チャリティーバザーを実施しました。また、先月から一定期間、赤い羽根募金の協力を呼びかけました。バザー、募金とも多くの方にご協力いただき、16,090円が集まりました。集まったお金は社会福祉協議会を通じて善意銀行へ寄付しましたのでご報告いたします。ご協力ありがとうございました。

保護者の皆さまへ ※ この1年間、本校の教育活動にご協力・ご支援を賜り、本当にありがとうございました。

来年も引き続き、宜しく願いいたします。来年が皆さまにとってよい年でありますように。

1月の行事予定

| 日付 | 給 | 部 | 予 定 | 下校時刻 |
|----|---|-----|----------------------|-------|
| 1 | 土 | | 元旦 | 冬季休業 |
| 2 | 日 | | | |
| 3 | 月 | | 学校閉庁日 | |
| 4 | 火 | | | |
| 5 | 水 | | | |
| 6 | 木 | | | |
| 7 | 金 | 〇 〇 | 3学期始業式・課題実力テスト・給食開始 | 16:30 |
| 8 | 土 | | | |
| 9 | 日 | | | |
| 10 | 月 | | 成人の日 | |
| 11 | 火 | 〇 x | | 15:45 |
| 12 | 水 | 〇 x | 手話教室(2年)・SC | 15:45 |
| 13 | 木 | 〇 〇 | 専門委員会(放) | 16:30 |
| 14 | 金 | 〇 〇 | 英語検定4・5級(放) | 16:30 |
| 15 | 土 | | | |
| 16 | 日 | | | |
| 17 | 月 | 〇 〇 | 個別懇談(3年)・1.17追悼集会(朝) | 16:30 |
| 18 | 火 | 〇 〇 | 個別懇談(3年) | 16:30 |
| 19 | 水 | 〇 x | SC | 15:45 |
| 20 | 木 | 〇 〇 | 専門委員会(放) | 16:30 |
| 21 | 金 | 〇 〇 | | 16:30 |
| 22 | 土 | | | |
| 23 | 日 | | | |
| 24 | 月 | 〇 〇 | | 16:30 |
| 25 | 火 | 〇 〇 | | 16:30 |
| 26 | 水 | 〇 x | SC | 15:45 |
| 27 | 木 | 〇 〇 | | 16:30 |
| 28 | 金 | 〇 〇 | | 16:30 |
| 29 | 土 | | 入学説明会(午前) | |
| 30 | 日 | | | |
| 31 | 月 | 〇 〇 | 生徒総会(午後) | 16:30 |

SC:スクールカウンセラー勤務日

【来月の予定】

2月10日…私立高校入学試験(3年)・実力テスト(1・2年)

2月28日…学年末考査1日目(給食なし)

17日(月)以降、日没の状況によって、部活動時の下校時刻が15分遅くなることもあります。