

吉見伝左衛門
写真



池をつくる先とうにたつた人
以いちちょうやう 吉見 伝でん左ざ衛ゑ門もん氏

吉見伝左衛門
全身写真



吉見伝左衛門と 妻(つま)貞子



吉見伝左衛門 の家族

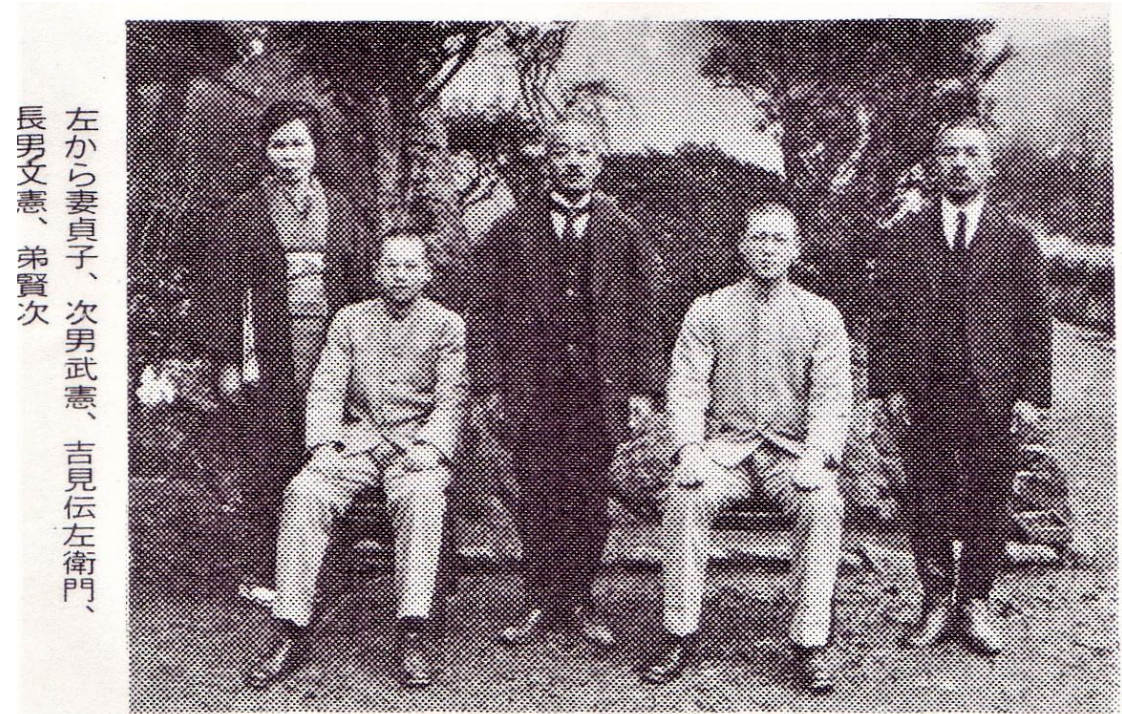

池になった土地



池になった土地
山内さんの家と
その家族



池になった土地
山内さんの家と
その家族
(説明付)



地鎮祭

工事に入る前



ボーリング調査

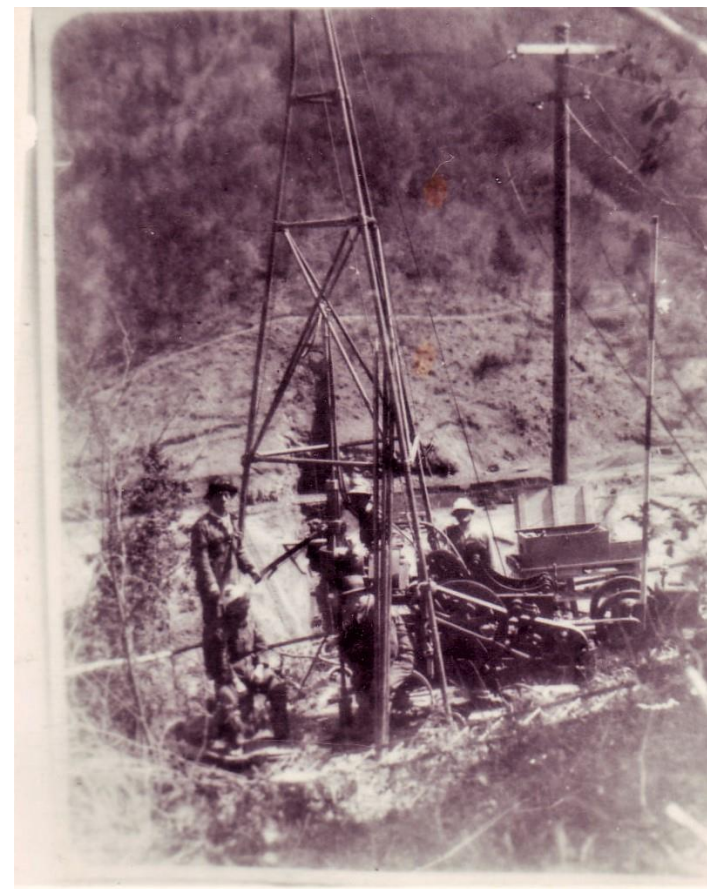
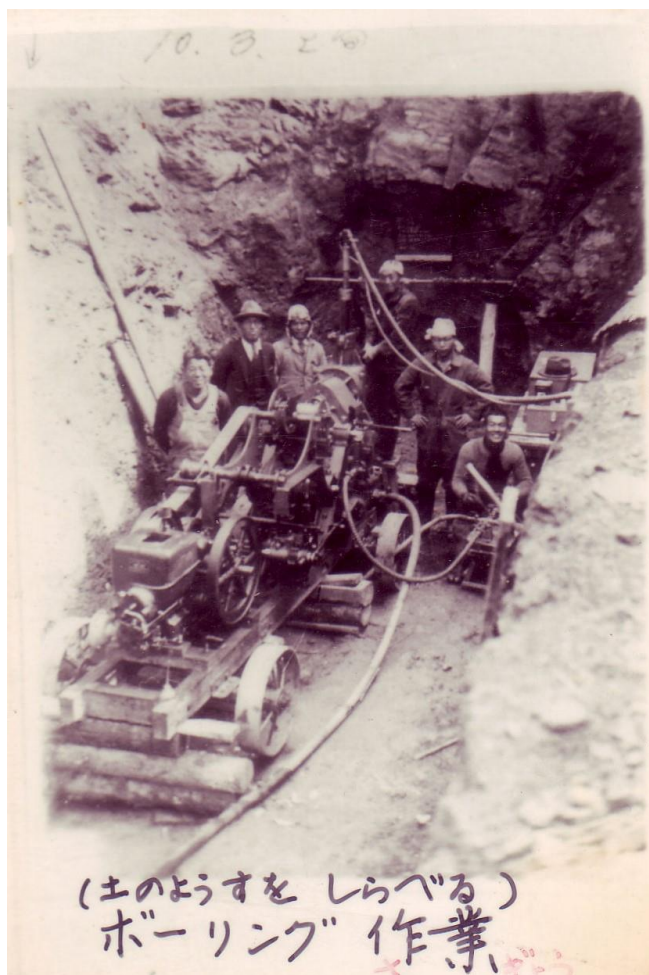

工事の様子



工事の様子

排水(はいすい)
ポンプ

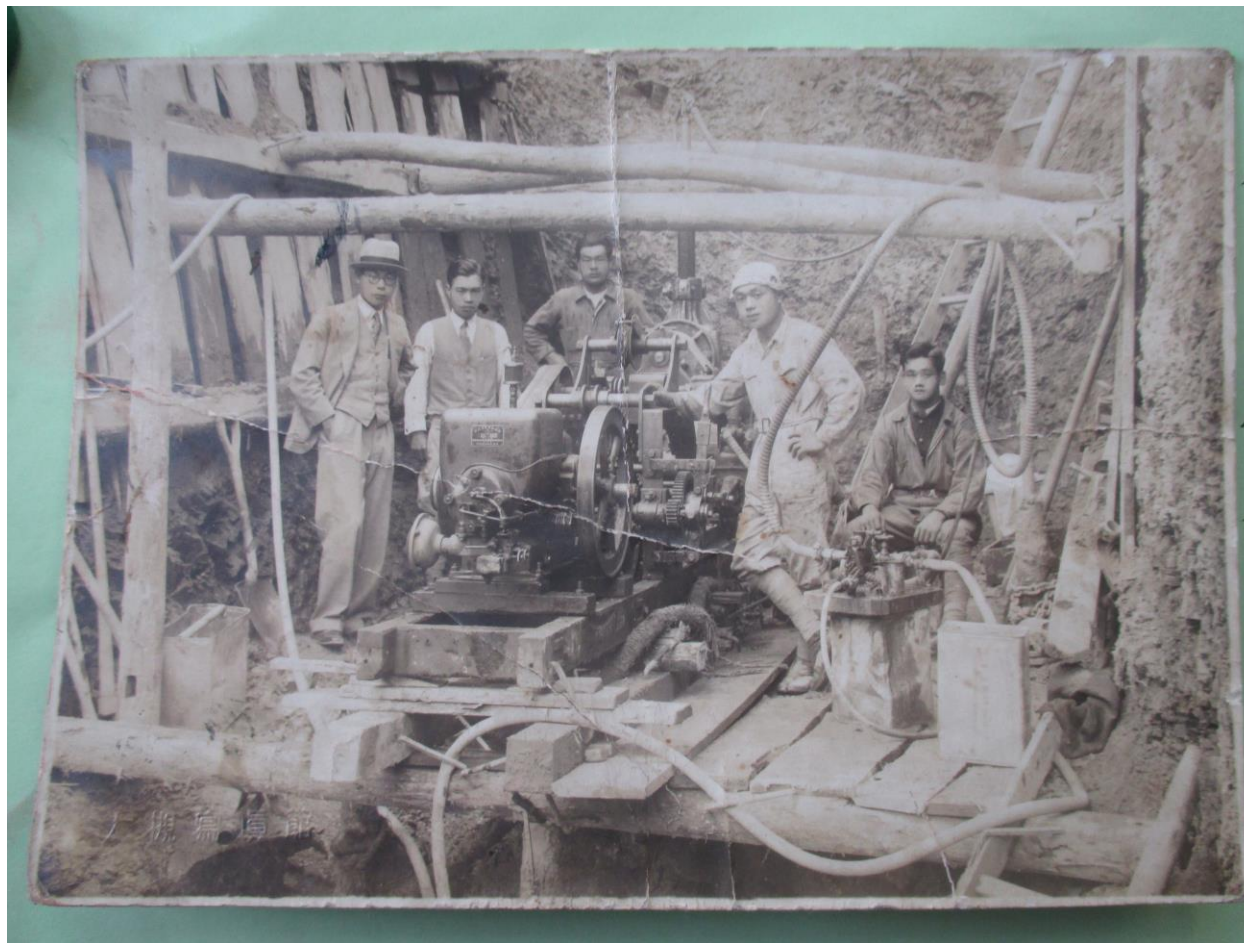

工事の様子

堤防(ていぼう)をつくる

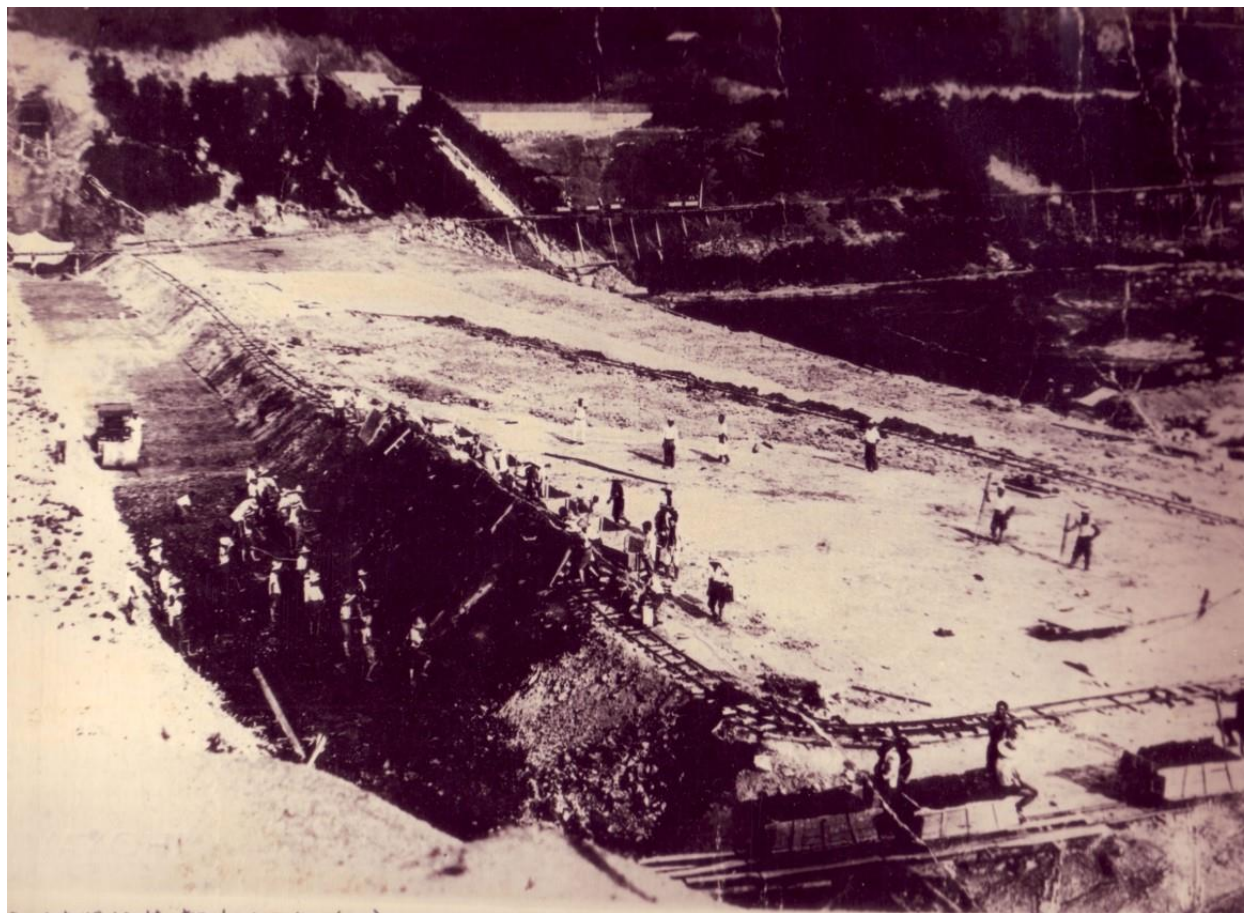

工事の様子

堤防(ていぼう)
をつくる



工事の様子

土管(どかん)
をうめる

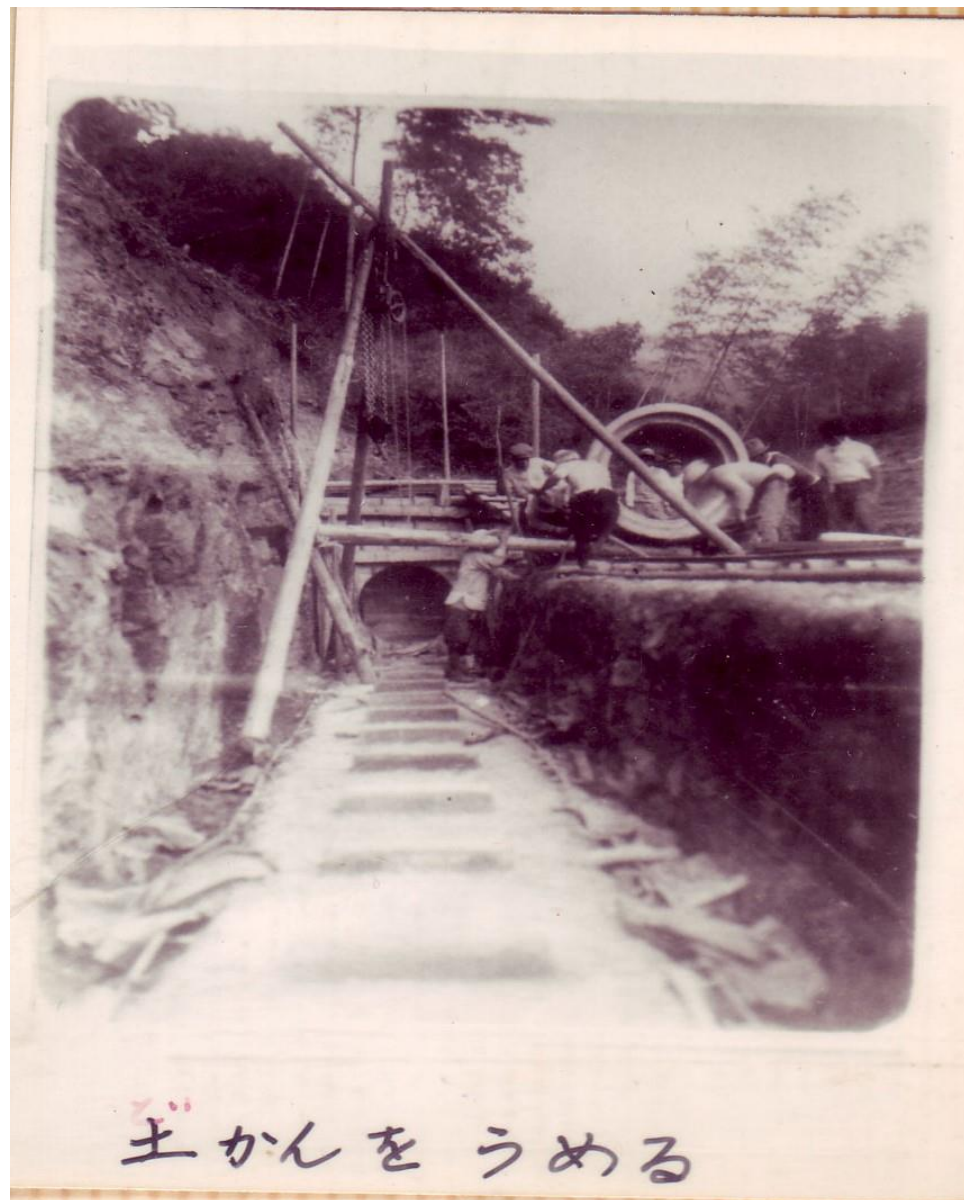

工事の様子

説明付き

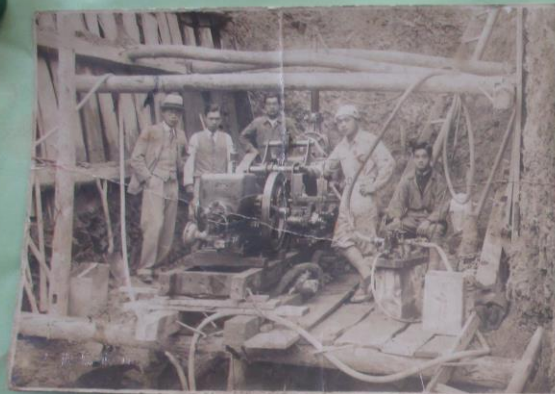

神池工事 (昭和12年10月)
1937年

堤防の床掘のための排水ポンプ操作と考えられる
(石油発動機)

左より2人目
井本勉氏
右より3人目
南清氏



堤防を締め固めるためのトラクター
搭乗者 井本 勉氏
(井本司氏の父)
-当時の最新鋭-

写真寄贈者

井本 司氏

平成27年8月17日
2015年

工事の様子

説明付き



工事の様子

昭和10年5月
終わりごろ



堤防の水漏れ
(みずもれ)の
音を確かめる伝
左衛門の絵

(想像図)

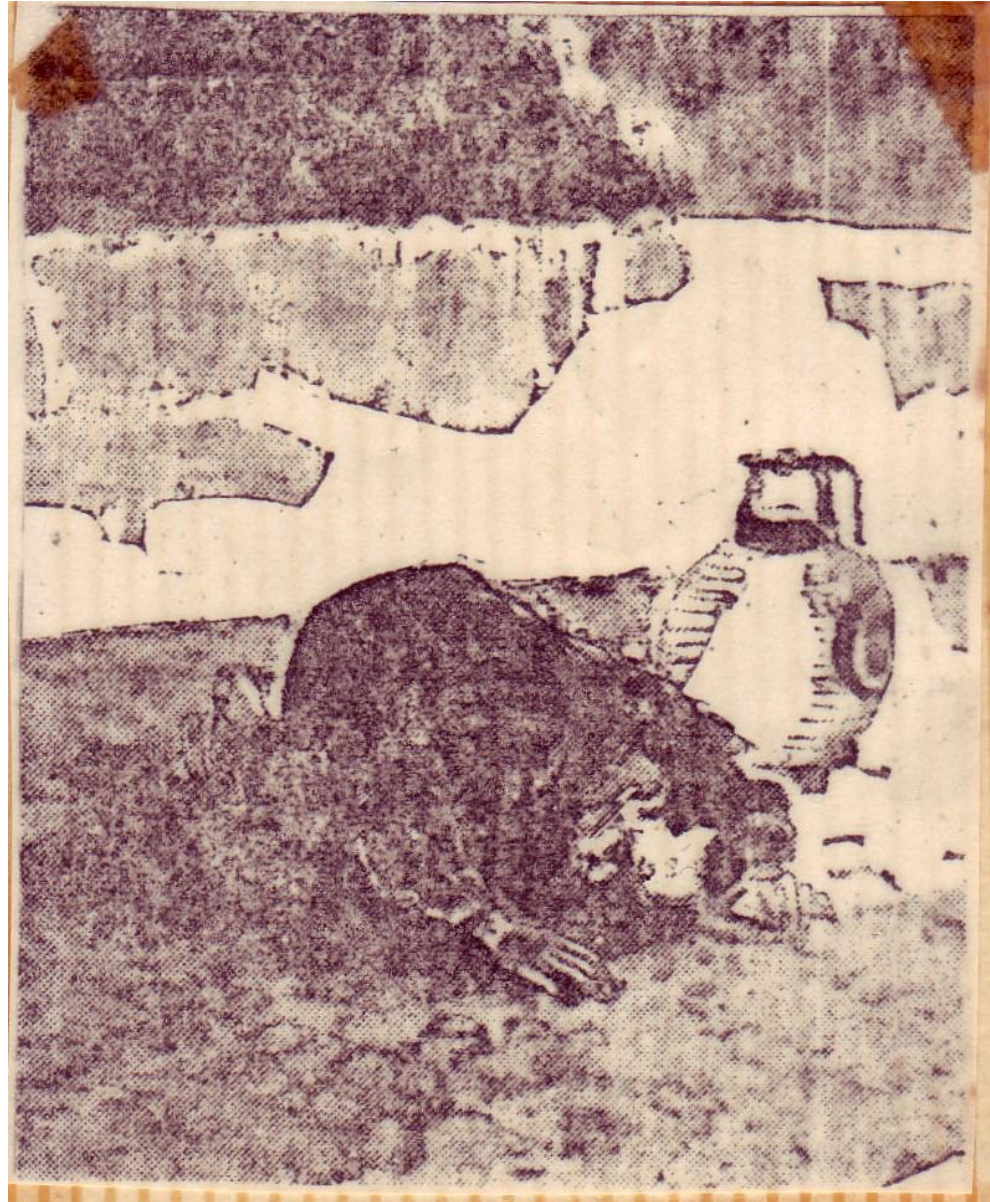

完成後
記念碑
桜の木植樹



神池築造記念 桜の木植樹

完成後

堤防(ていぼう)に立つ
村人たち

完成まもないころの神池と堤防に立つ村人達



鴨庄地図



鴨庄地図

市島町全体の地図

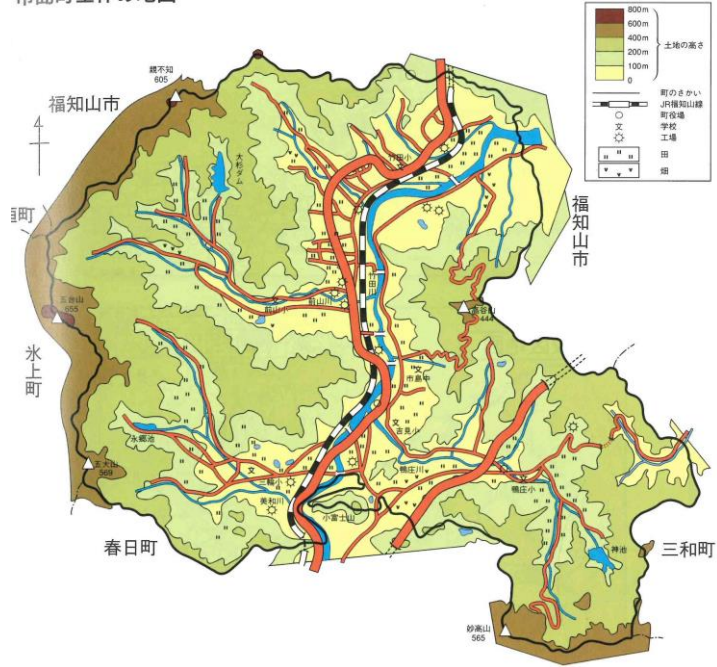

現在の神池



当時のくらし



鴨庄国民学校・鴨庄村青年学校の正門



鴨庄小学校の旧校舎

当時のくらし

北奥区前地
農作業
牛



北奥区 前地 農作業風景撮影

当時のくらし

北奥区後地
共同田植え



北奥区 後地共同田植えと農作業

当時のくらし

足ふみ水車



当時のくらし

干ばつ

(参考写真)

